

AMBIENT蓼科ホテルリニューアル工事のお知らせ

期間：2025年10月13日(月)～2026年1月20日(火)

上記期間中は閉館となります。

法人会員の皆様へ

セラヴィリゾート泉郷

Wan's Resort 城ヶ崎海岸

オールインクルーシブ

8月1日より
謝恩割引
実施中

あれもこれも全部がセットのオールインクルーシブプラン

コーヒー・ご当地ドリンク・アルコール・スナックなど、わんちゃんにはドッグフード・ドリンクをご用意し、ご滞在中は何度でもご利用いただけます。ご夕食は伊勢海老を使った魚料理や伊豆近海の海鮮を箱根西麓三島野菜で彩るお刺身仕立て、わさびを添えた肉料理等のフルコース。愛犬料理もコースとなりますので一緒にお楽しみいただけます。



ご宿泊料金



アルコール飲み放題



ソフトドリンク飲み放題



フリースナック



本格フレンチ



選べる朝食



オリジナルキーホルダー



オリジナルクッキー



愛犬用おやつ



アメニティキット

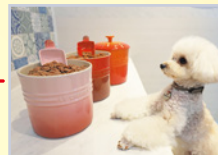

フリードッグフード



フリーアイス

シーズン	通常料金	謝恩割引	謝恩割引ご利用対象日
Dシーズン	22,900円	22,400円	9/1~5、8~11、16~18、24~26、29-30 10/1~2、6~9、14~16、20~23、27~30 11/4~6、10~13、17~20、25~28 2/9-10、12-13、16~20、24~27 3/2~6、9~13、16~19
Cシーズン	23,400円	22,900円	8/1、8/4~7、18~22、25~29、9/12、19、10/10、17、24、31、11/7、14、21、3/23~27、30-31

グレードアッププランご利用の場合:大人お一人様料金 消費税込み・サービス料(10%)込み、入湯料別 2026年3月31日までの料金となります。お子様料金など詳しくはご予約時にご確認ください。
愛犬宿泊料金◆小型犬(10kg未満)2,200円/1頭 ◆中型犬(10kg以上~25kg未満)3,300円/1頭 ◆大型犬(25kg以上)4,400円/1頭 ※一部有料のサービスもございます。※特選プランもございます。

ご予約・お問い合わせは

セラヴィリゾート泉郷 法人会員様専用ホームページにて

泉郷法人会員

検索

ご利用の際は初回のみ「ご利用者登録」が必要となります。

※登録の際「企業ID・パスワード」が必要となります。ご不明な場合はご所属団体の窓口またはWebサイトよりお問い合わせください。

お電話の場合は予約センターまで 050-5846-1234 10:00~18:00(月~土)日・祝・12/29~1/3休業

<https://hoyojo.izumigo.co.jp/>



※画像はイメージです。※掲載の内容は2025年7月現在の内容です。変更になる場合がございますので予めご了承ください。



レストラン



dog park (ドッグラン)



屋内プレイスペース

〒413-0232 静岡県伊東市八幡野1092-2

施設のご案内

和食	洋食	バーベキュー	ハイキング	温泉
ドッグラン	お祭り場	クルーミング	動物広場	足洗場

※オールインクルーシブプランでのご提供のみとなります。

交通のご案内

■お車をご利用の場合

東名高速道路厚木I.C.より小田原厚木道路小田原経由、国道135号線利用約1時間30分。

■電車をご利用の場合

伊豆急行「城ヶ崎海岸駅」下車、駅より徒歩10分。

客室タイプのご案内



全室禁煙



最上階和モダンツイン(最大定員数:2名)

■広さ:34㎡ ■間取り:畳数ツイン+フローリングスペース ■寝具:ベッド×2台 ■階数:3階



最上階デラックスツイン(最大定員数:2名)

■広さ:34㎡ ■間取り:ツイン ■寝具:ベッド×2台 ■階数:3階

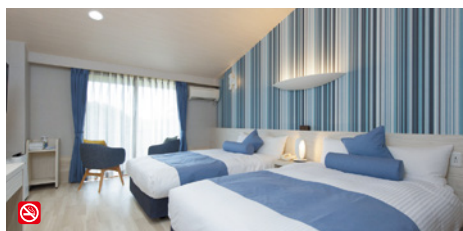

スタンダードツイン(最大定員数:2名)

■広さ:26㎡ ■間取り:ツイン ■寝具:ベッド×2台 ■階数:1~3階

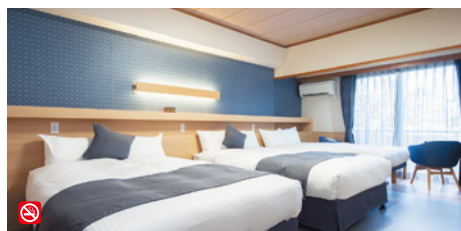

和モダンツイン(最大定員数:3名)

■広さ:34㎡ ■間取り:和風ツイン+フローリングスペース ■寝具:ベッド×2台+エキストラベッド×1台 ■階数:2階

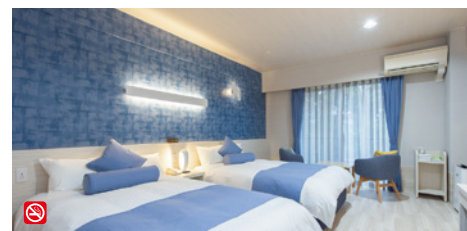

フォレストツイン(最大定員数:2名)

■広さ:26㎡ ■間取り:ツイン ■寝具:ベッド×2台 ■階数:2・3階



和洋室(最大定員数:4名)

■広さ:69㎡ ■間取り:ツイン+和室(約10畳)+広縁 ■寝具:ベッド×2台、布団×2組 ■階数:2・3階

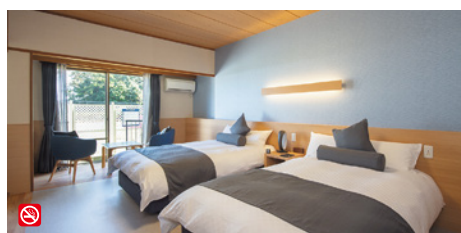

ドッグランダイレクト和モダン(最大定員数:2名)

■広さ:34㎡ ■間取り:和風ツイン+フローリングスペース ■寝具:ベッド×2台 ■階数:1階



2025年～2026年

契約リゾート施設 セラヴィリゾート泉郷

年末年始のご予約受付開始!!

保証施設予約のご案内

古河電工健康保険組合の皆様にお部屋をご用意しております。

AMBIENT 蓼科ホテルがリニューアル休館中のため、今年度の年末年始は安曇野のメゾネットスイートをご用意いたしました。通常は特別室料金のメゾネットスイートが今回に限り、特別に会員料金でご宿泊可能です。

対象施設

**AMBIENT
安曇野ホテル
メゾネットスイート**
1日1室 最大5名様まで



1泊2食付プランは飲み放題付き
蟹食べ放題バイキングプランのみのご提供となります。

<素泊まり>Aシーズン **7,500円**

<1泊2食付>Aシーズン **16,550円**

対象期間

2026年1月1日(木)～1月3日(土)ご宿泊分

申込期間

9月19日(金)～30日(火)まで

リクエスト(先行抽選)予約・フリー予約のご案内

ハケ岳・安曇野・伊豆高原・城ヶ崎海岸・清里・山中湖・高山・浜名湖・鳥羽・松阪・南紀白浜
定山溪・裏磐梯・那須・北軽井沢・伊東・宮島・小豆島・那覇・石垣島・吉野山

当間高原は期間中ご利用除外日となります。
吉野山は12/30～1/3ご利用除外日となります。

<素泊まり>Bシーズン **5,500円～** Aシーズン **6,500円～** <1泊2食付>Bシーズン **11,500円～** Aシーズン **13,900円～**

対象期間

12月27日(土)～1月3日(土)ご宿泊分

リクエスト予約申込期間

9月19日(金)～30日(火)まで

フリー予約受付開始日

10月24日(金)午前10時～ WEB予約も午前10時～
受付となります。

年末年始シーズン区分
Aシーズン
12/30～1/3
Bシーズン
12/27～29

お受けしたリクエストは泉郷で抽選され、当選された方はフリー予約の開始日前に予約案内通知書がお手元に届きます。※落選者には落選通知がございませんので予めご了承ください。

※日程によりご利用料金が異なりますので、詳しくはご予約時にご確認ください。※表記料金は客室宿泊定員と同人数でご利用いただいた場合の大人1名様、消費税込・サービス料込、宿泊税別の料金です。※ご利用人数に応じた客室をご用意させていただきます。※3歳以下のお子様は無料です。(一部施設除く)※温泉付帯施設では別途入湯料(税)をいただきます。※愛犬宿泊料はご利用時にHPをご確認ください。※愛犬同伴宿泊規約に関しては、HP下部「愛犬同伴宿泊規約」より規約をご確認していただき同意手続きをお願いいたします。※那覇・石垣島は夕食のご提供はありません。※一部施設・ご利用日によっては1泊2食付きプランのみのご案内となります。詳しくは予約センターへお問い合わせください。※ご予約の取消・変更については規程のキャンセル料・変更料がかかります。Aシーズン(12/30～1/3)はキャンセル規定が異なり、利用日の2週間前(同曜日)から発生致しますのでご注意ください。

ご予約
お問い合わせは

セラヴィリゾート泉郷 予約センター TEL.050-5846-1234

10:00～18:00(月～土曜日)
※日曜・祝日・12/29～1/3は休業

ご予約の際は「古河電工健康保険組合」とお伝えください。

インターネットでのご予約は

泉郷法人会員

検索

<https://hoyojo.izumigo.co.jp/>
初回のみ登録が必要となります。

企業ID/7216939
パスワード/FRDKKENPO



※画像はイメージです。※掲載の内容は2025年9月現在の内容です。変更になる場合がございますので予めご了承ください。